

Ente di Gestione per i Parchi e la Biodiversità Emilia Orientale Investimenti sul territorio della Comunità del Parco Gessi GEBO

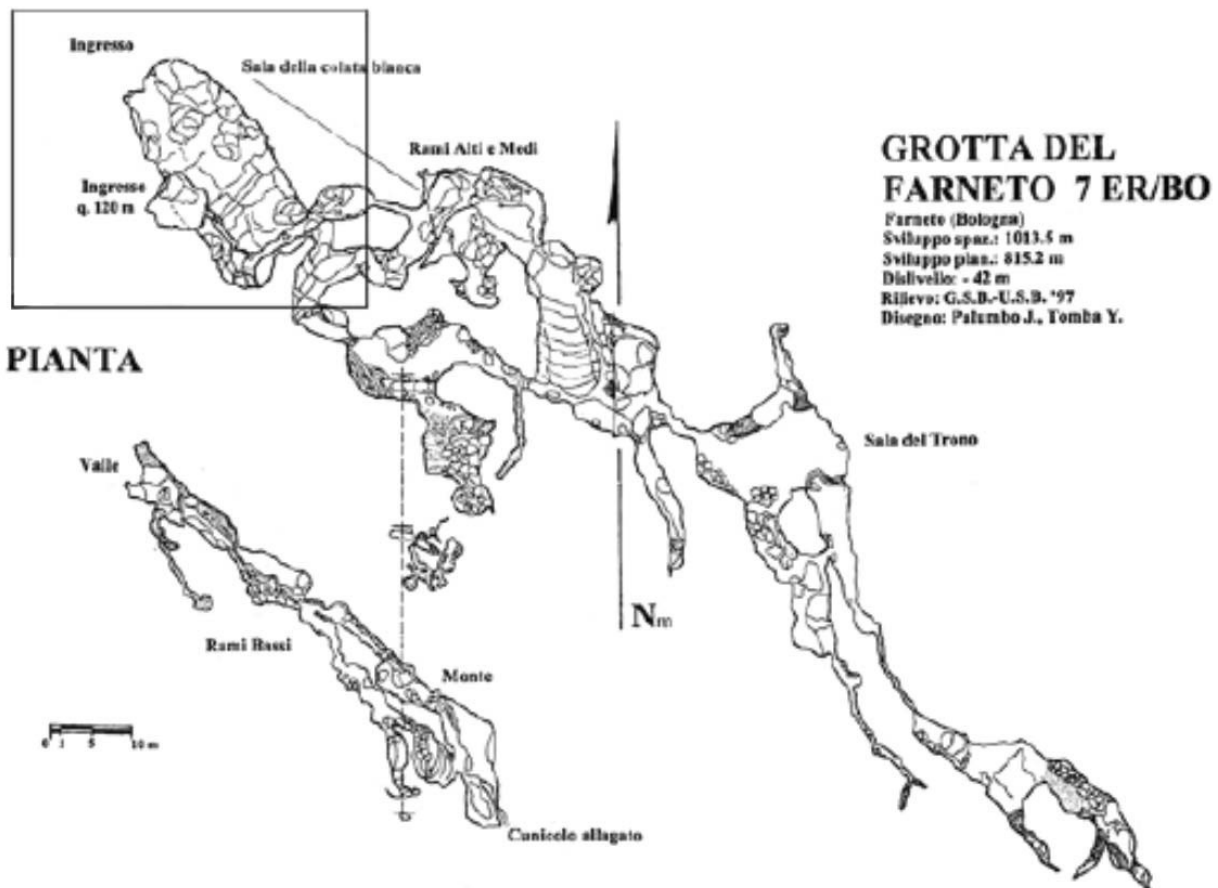

INTERVENTI DI MANUTENZIONE STRAORDINARIA SISTEMA DI MONITORAGGIO GEOLOGICO DEL PERCORSO TURISTICO DELLA GROTTA DEL FARNETO. Anno 2018

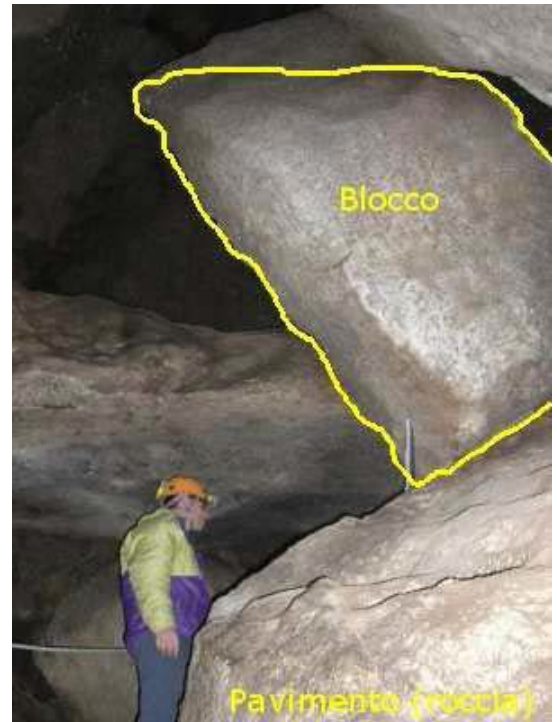

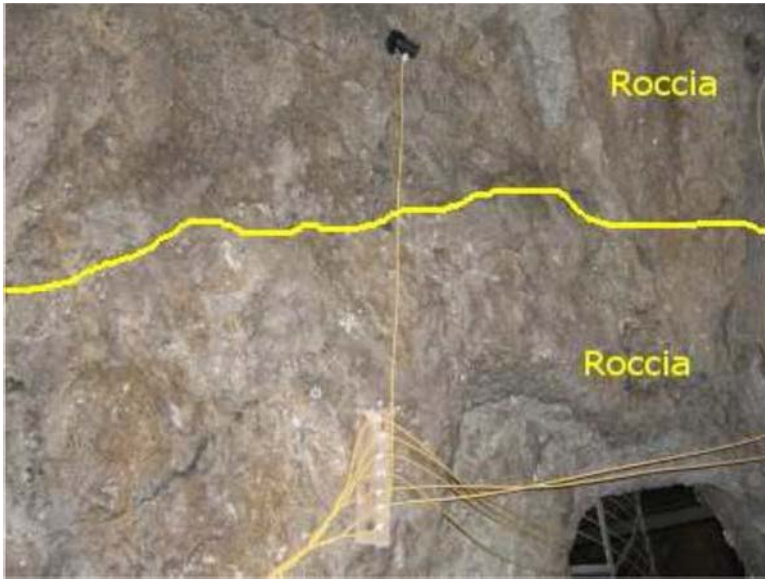

Ente di Gestione per i Parchi e la Biodiversità Emilia Orientale

Cliente: Parco dei Gessi - Bologna

Cantiere: Grotta del Farneto

Uad: DT0001



Fare clic per iniziare.

Monitoraggio grotte

Dal: 23/01/2019 Al:

Scala asse Y(da,a): OK Reset

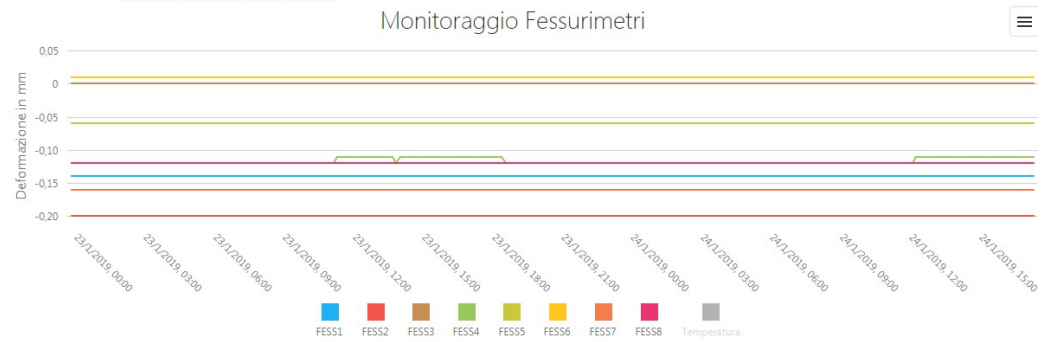

Scala asse Y(da,a): OK Reset

